

B letinformativo

Número 29 – Julio 2013

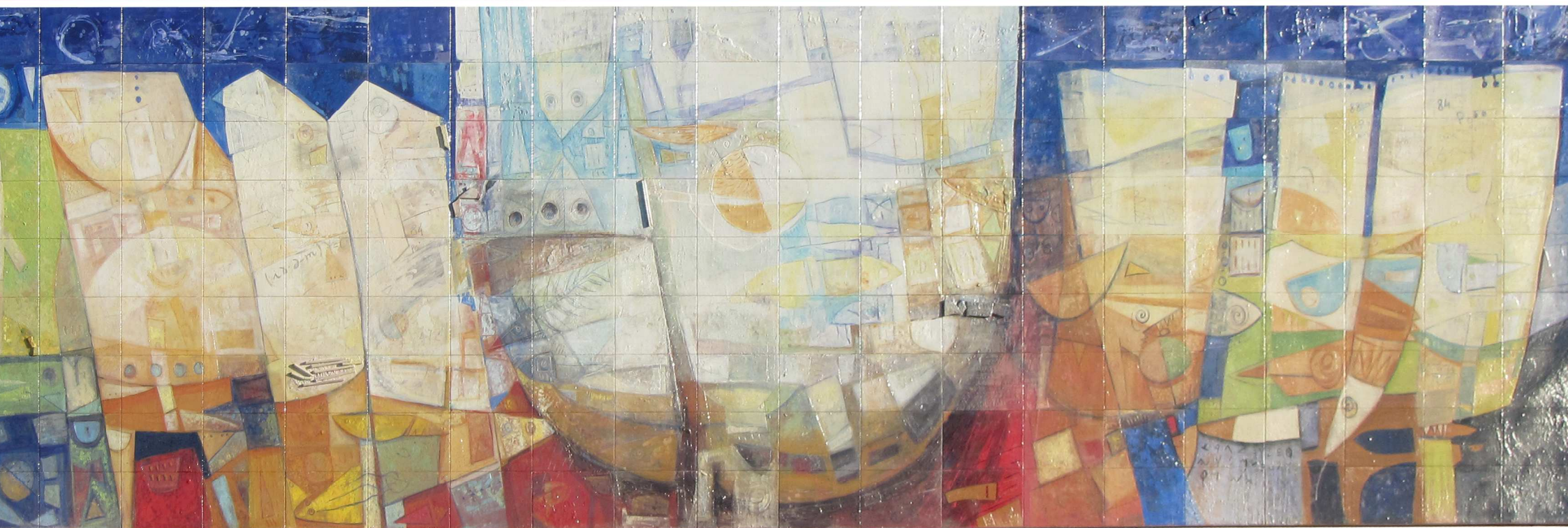

Universidad de Huelva
Vicerrectorado de Investigación
20 años de investigación 1993-2013



Unidad de Cultura Científica
Universidad de Huelva

ENCONTRAR MARCADORES PARA PODER DIAGNOSTICAR DE FORMA TEMPRANA EL ALZHEIMER, OBJETIVO DE UNA LÍNEA DE INVESTIGACIÓN DE LA ONUBENSE



El director de la investigación, José Luis Gómez Ariza, habla sobre este proyecto en el que están trabajando desde hace más de un año, dando a conocer los avances conseguidos hasta el momento.

Se trata de un proyecto que está llevando a cabo el Grupo de Análisis Medioambiental y Bioanálisis de la UHU, un grupo de excelencia de la Junta de Andalucía que aborda principalmente tres ámbitos de investigación: el medioambiental, el de alimentación, y el de la salud.

Precisamente en este último, en el que trabajan de forma conjunta con el Hospital Juan Ramón Jiménez, es donde se encuentra inserta la investigación que aquí vamos a desarrollar. Se trata de un proyecto en el que,

en una primera fase, se está buscando marcadores que ayuden a poder diagnosticar de manera precoz el Alzheimer, para, a continuación, una vez se consiga esto, encontrar el diagnóstico adecuado que permita prevenirla o aliviarla a edad temprana.

Según explica el director del Centro de Investigación en Salud y Medioambiente (Cysma), José Luis Gómez Ariza, quien es además director de la investigación, "ahora mismo, en la fase actual, trabajamos con enfermos a los que se les ha diagnosticado la enfermedad, y buscamos en ellos marcadores que se repitan, comparando sus muestras de sangre y orina con las de personas sanas, a ser posible, de cierta proximidad al entorno de vida de la persona, pero que no tengan relación de consanguinidad directa".

Leer la noticia del artículo:

 <http://bit.ly/131kkUh>

Fuente e imagen: *Huelva Buenas Noticias*

CIENTÍFICOS ONUBENSES BUSCAN LA CREACIÓN DE ANTIBIÓTICOS NATURALES CON MICROALGAS DE RÍO TINTO



Investigadores de la Universidad de Huelva trabajan para obtener antibióticos naturales con microalgas encontradas en Río Tinto. Las condiciones extremas a las que tienen que enfrentarse estos microorganismos han hecho que desarrollen unos potentes mecanismos de defensa.

Ver vídeo:  <http://bit.ly/17CTMIU>

Fuente: Historias de Luz:

 www.historiasdeluz.es

REALIDAD AUMENTADA PARA HACER PRÁCTICAS DE LABORATORIO A DISTANCIA EN LA UNIVERSIDAD DE HUELVA



Andrés Megías, un profesor de la Universidad de Huelva, ha hecho posible que este centro se convierta en pionero en ofrecer prácticas de laboratorio remotas. Este trabajo ha sido reconocido por el Comité Español del Instituto de Ingenieros Eléctricos y Electrónicos.

Ver vídeo:  <http://bit.ly/12LaOBa>
Fuente: Historias de Luz:

 www.historiasdeluz.es

RANKING DE PRODUCCIÓN CIENTÍFICA DE LAS UNIVERSIDADES ESPAÑOLAS Y LAS INSTITUCIONES DE INVESTIGACIÓN. INFORME 2012

Fundación **C Y D**

De forma habitual, el Informe CYD ha dedicado un capítulo a analizar el panorama de los rankings universitarios y, en los últimos años, en particular, a los rankings de publicaciones científicas.

Con este mismo objetivo, este capítulo se estructura en dos apartados, el primero de ellos, Producción científica e impacto: ranking general y por áreas de las instituciones universitarias españolas (2007-2011)", analiza las publicaciones científicas de las instituciones españolas de educación superior con el fin de posicionar las universidades en un ranking que atiende a tres dimensiones esenciales: el volumen total de producción científica (publicaciones); la calidad relativa de esta, medida a través de indicadores de impacto o citación de los documentos publicados; y el porcentaje de trabajos publicados entre el 10% de los más citados en

los que la institución ha liderado la investigación (% de excelencia con liderazgo).

El segundo apartado, "La producción científica española en el contexto internacional y la posición de sus instituciones de investigación en el ranking mundial (2007- 2011)", presenta los principales indicadores de producción científica de España en términos de cantidad, calidad y visibilidad, y contextualiza la posición española en una perspectiva comparada internacional. Además, presenta datos sobre la especialización relativa de España en campos científicos en relación con Europa, así como los datos de producción, productividad científica y calidad relativa por comunidades autónomas. Finalmente se presenta la posición de las instituciones de investigación españolas más importantes en el ranking mundial de instituciones de investigación. Los indicadores que se utilizan son: el número total de publicaciones (que cuantifica el volumen de la producción científica); el promedio de citas recibidas por las mismas (que mide la utilización de los resultados por parte de los investigadores); la calidad relativa a través del índice normalizado de impacto –respecto a la media mundial– de un país, región o institución, lo que permite comparar unidades con especializaciones científicas y temáticas muy diversas; el factor de impacto de la revista de publicación (mide la visibilidad) y

específicamente el porcentaje de publicaciones en aquellas revistas clasificadas en el primer cuartil, según su impacto; y la proporción de colaboración internacional en las publicaciones.

Ranking:  <http://bit.ly/1451qyG>

RESERVA TU PLAZA PARA LA NOCHE DE LOS INVESTIGADORES



¿Te interesa conocer el lado más humano de la Educación Especial, ampliar tus conocimientos sobre el funcionamiento de las playas de Huelva, su flora y vegetación, saber quien fue Elena Wishaw, conocida como la dama inglesa que vivió en Niebla, o como pueden construirse pavimentos más sostenibles desde el punto de vista económico o medioambiental?

Si tu respuesta es sí, ya puedes reservar tu plaza para la Researchers' Night mediante un sistema online desde la web oficial de la Noche, en la que podrá consultarse la programación y todos los detalles de la actividad.

Los microencuentros con los que contaremos son los siguientes:

- “La danza entre el continente y el mar: Investigaciones en la Costa de Huelva”. D. Juan Antonio Morales González
- “La atención a la diversidad en la Investigación”. Dña. Jerónima Ipland García
- “Flora y vegetación de la provincia de Huelva”. D. Adolfo F. Muñoz González
- “El legado inglés en la provincia de Huelva: Elena Wishaw y su obra *Mi año español*”. Dña. Gladys Méndez Naylor

- Pavimentos sostenibles. D. Moisés García Morales.

Reserva tu plaza en: <http://bit.ly/15f3otd>, seleccionando el microencuentro en el que estés interesad@.

+info:  <http://bit.ly/111rmHm>

XII CONFERENCIA ANUAL INTERNACIONAL EN INTELIGENCIA TERRITORIAL



Se desarrollará durante los días 21-22 de noviembre y la organizan el Grupo Internacional de Investigación: "Groupe de Recherche International Network of Territorial Intelligence", GDR I INTI, coordinado por el CNRS (Francia) y el centro de investigación "Centro de Investigación Internacional en Inteligencia Territorial" de la Universidad de Huelva, C3ITAC00221 CI (España).

Lugar: Fac. de CC. Empresariales Plaza de La Merced,11. 21071. Universidad de Huelva

Programa Provisional

Jueves 21 de Noviembre de 2013

- 8h30-10h00 Comité científico del GDR I INTI
- 10h00 Bienvenida oficial
- 10h30-12h30 Conferencias inaugurales "Nuevos modos de gobernanza: hacia una combinación más beneficiosa entre lo público, lo privado y lo común"
- 12h30-13h00 Debates

15h00-16h45 Workshops ejes de la inteligencia territorial: territorio, inteligencia, gobernanza y observación (cuatro talleres paralelos)

17h15-19h00 Workshops "Nuevos modos de gobernanza para la transición socio-ecológica"

20h Cena de Gala

Viernes 22 de Noviembre 2013

09h30-11h00 Conferencias "Innovación social para la transición socio-ecológica"

11h00-11h30 Debates

11h30-13h00 Workshops sobre ejes transversales de la inteligencia territorial: vulnerabilidad, género (dos sesiones paralelas)

15h00-16h15 Workshops "Iniciativas sobre el terreno para la transición socio-ecológica I"

16h45-18h00 Workshops "Iniciativas sobre el terreno para la transición socio-ecológica II"

18h00-19h00 Conclusiones de las Conferencias, Debates y Workshops

Inscripción: A partir del 10 de Septiembre:



<http://bit.ly/11fvYcZ>



<http://bit.ly/13df23u>

IV JORNADAS DE PATRIMONIO DEL ANDÉVALO



La Asociación Campo de Andévalo y el Ayuntamiento de El Cerro de Andévalo, convocan a todos los investigadores a enviar COMUNICACIONES para dichas Jornadas.

Fecha de celebración de la jornada: del 15 al 17 de Noviembre, en el Cerro del Andévalo.

Los trabajos, originales e inéditos, se enviarán antes del día 7 de noviembre de 2013 al Ayuntamiento de El Cerro de Andévalo y a la Asociación Campo de Andévalo. Se presentarán en texto impreso (formato DIN-A4) y en soporte informático (CD-DVD) con la versión definitiva, indicando tipo, sistema operativo y programa utilizado. Irán precedidas de una hoja en la que figure el título, nombre del autor o autores, dirección, correo electrónico y teléfono de contacto, y en

su caso el nombre de la institución a que pertenece.

Normas de redacción

1.-La temática de los trabajos tendrá que hacer referencia al ámbito geográfico de la convocatoria, es decir, a la comarca del Andévalo, o a sus relaciones con otras áreas.

2.-Se empleará letra Times New Roman, tamaño 12. La presentación de la página será: márgenes superior e inferior a 3 cm; márgenes derecho e izquierdo a 2,5 cm. Interlineado a doble espacio.

3.-Las COMUNICACIONES tendrán una extensión máxima de 20 páginas, incluyéndose al principio un resumen de no más de 20 líneas.

4.-Las notas a pie de página se enumerarán consecutivamente al final del trabajo.

5.-Cuando se haga referencia en el texto a las figuras se utilizará la abreviatura FIG.

6.-Los latinismos irán en cursiva.

7.-La bibliografía se situará al final del trabajo, siguiendo el orden alfabético de los apellidos.

Cartel:



<http://bit.ly/139tIRa>

**4TH EUROPEAN CONFERENCE ON
CORPORATE R&D AND INNOVATION
"FINANCING R&D AND INNOVATION FOR
CORPORATE GROWTH IN THE EU:
STRATEGIES, DRIVERS AND BARRIERS"
(CONCORDI-2013)**



Este evento se centrará en las estrategias financieras y las barreras que afectan a la relación entre la innovación y el crecimiento de las empresas europeas. La financiación para empresas dedicadas a la I+D+i se abordará principalmente desde dos perspectivas: el acceso de las empresas a fuentes externas de financiación y el uso estratégico de las fuentes internas.

La Conferencia se centrará en dos topics principales con respecto a la financiación de I+D+i para el crecimiento de las empresas:

Financial sources, constraints and firms' growth strategies.

Public policies, policy means and financing facilitators.

Dirigido a: Investigadores, empresarios y responsables políticos.

Fecha y lugar: 26 al 27 de septiembre de 2013 en Sevilla.

Más información e inscripciones: Consulta el programa completo e insíbete antes del domingo 29 de julio en:



<http://bit.ly/ZaRiim>

**ENCUENTRO DE LA UIMP SOBRE
INVESTIGACIÓN Y EL COMPROMISO
PÚBLICO-PRIVADO**



La actual dimensión económica de la investigación y su relevancia para el desarrollo y bienestar de nuestras sociedades están desdibujando los papeles asignados tradicionalmente a las iniciativas pública y privada. Cada vez con mayor contundencia se exige a los agentes públicos un esfuerzo para

alinear su actividad con las necesidades de las empresas, al tiempo que se espera de estas que incrementen su nivel de corresponsabilidad para afrontar los grandes retos de la sociedad, en buena medida, apoyando la generación de nuevo conocimiento, no siempre rentable a corto plazo. Aunque con un amplio espacio para la mejora, se podría afirmar que en España el sector público y el privado ha aprendido a colaborar con el objetivo de aplicar el conocimiento ya existente a la solución de problemas de índole práctica y al desarrollo de productos o procesos. Son aún escasas, sin embargo, las colaboraciones entre iniciativa privada y pública con el fin de generar nuevo conocimiento de forma planificada, bien sea con un fin específico, o sin él.

Sobre estas premisas se plantea el encuentro "Hacia un Compromiso Público-Privado en Investigación" (UIMP, Palacio de la Magdalena, Santander, 5 y 6 de septiembre de 2013), cuyo propósito fundamental es la reflexión conjunta e informada sobre la mejor forma de propiciar y fortalecer un compromiso público-privado en investigación.

A lo largo de jornada y media, representantes del más alto nivel de prestigiosas instituciones y empresas españolas y europeas se darán cita para comunicar y discutir sus estrategias,

experiencias y reflexiones sobre este tema. De las intervenciones y discusiones se extraerá un conjunto de conclusiones que pudiera resultar de utilidad a las Administraciones públicas a la hora de articular las actuaciones oportunas para incentivar este compromiso, así como para que los agentes públicos y privados puedan considerarlas en sus estrategias.

El encuentro comienza con una sesión de ponencias dedicadas a las estrategias de investigación, tecnología e innovación por parte de representantes de diversas instituciones públicas españolas y europeas. Se continúa, por la tarde, con una mesa redonda en la que responsables de algunas de las compañías españolas que más recursos destinan a investigación confrontan sus respectivas visiones respecto a la colaboración público-privada en investigación. En el segundo día, se abordan casos exitosos de iniciativas público-privadas en investigación, junto a nuevos modelos organizativos de colaboración. Finalmente, se considera la investigación como objeto de mecenazgo y de responsabilidad social empresarial por parte del sector privado.

Más información e inscripciones en:



<http://goo.gl/CZuZ4>

REUNIÓN CIENTÍFICA “ESPACIOS PÚBLICOS, GÉNERO Y CULTURAS URBANAS”

RC22n

Espacios públicos, género
y culturas urbanas

El próximo 22 de noviembre se va a celebrar en la Universidad de La Laguna (Tenerife) la Reunión Científica “Espacios públicos, género y culturas urbanas” organizada por los grupos de investigación “Género, ciudadanía y culturas”, “Aproximaciones desde la teoría feminista”, “Literatura y género en literatura inglesa” y “Ciudad, política y sociedad” de la Universidad de La Laguna.

Esta Reunión Científica articula un espacio de colaboración interdisciplinar alrededor del eje temático de la ciudad. Plantea una mirada crítica de los espacios públicos, el género y las culturas de la ciudad desde tres perspectivas disciplinares distintas: la filosófica, la literaria y la geográfica.

Para poder participar con comunicaciones tiene de plazo hasta el 15/09/2013.

Más información e inscripción en



<http://bit.ly/142TEy7>

Se recuerda a la comunidad investigadora que, en aquellas convocatorias públicas que precisan de la firma de autorización del representante legal, las correspondientes solicitudes deben quedar a su disposición con una antelación mínima de dos días hábiles previos a la finalización del plazo fijado.

PROGRAMA ESTATAL DE PROMOCIÓN DEL TALENTO Y SU EMPLEABILIDAD DEL PLAN ESTATAL DE INVESTIGACIÓN CIENTÍFICA Y TÉCNICA Y DE INNOVACIÓN 2013-2016



Publicadas las bases reguladoras del Programa Estatal de Promoción del Talento y su Empleabilidad del Plan Estatal de Investigación Científica y Técnica y de Innovación 2013-2016.

El objetivo del Programa Estatal de Promoción del Talento y su Empleabilidad es financiar e incentivar la formación y especialización de los recursos humanos en I+D+I; impulsar su inserción laboral, tanto en

el sector público como privado; facilitar su movilidad dentro del sector público – universidades y organismos de investigación– y entre éste y el sector privado; e impulsar su movilidad, participación y liderazgo internacionales, particularmente en el ámbito del nuevo Programa Marco europeo de I+D+I «Horizonte 2020».

BOE núm. 176, miércoles 24 de Julio de

2013:  <http://bit.ly/18C4FPH>

IV CONCURSO DE DIVULGACIÓN CIENTÍFICA CPAN



El proyecto Consolider-Ingenio 2010 CPAN (Centro Nacional de Física de Partículas, Astropartículas y Nuclear), convoca su IV Concurso de Divulgación Científica en colaboración con la Fundación General CSIC.

Objetivo: Este certamen pretende estimular y reconocer la producción de material

divulgativo dirigido al público general, y a los estudiantes de educación secundaria y universitarios en particular, sobre los principios, avances científicos y tecnológicos y los beneficios de la Física de Partículas, Física de Astropartículas y Física Nuclear.

Participantes: Investigadores de organismos públicos y privados, estudiantes de doctorado y grado, profesores de educación secundaria, profesionales de la divulgación científica y periodistas. La participación puede ser individual o en grupo, pudiendo optar a una o varias modalidades.

Modalidades:

- 1. Artículos de divulgación:** Se convoca un premio dotado con 1.000 euros.
- 2. Webs y/o Blogs:** Se convoca un premio dotado con 1.000 euros.
- 3. Vídeos:** Se convoca un premio dotado con 1.500 euros.
- 4. Experimentos, Demostraciones y/o Aplicaciones móviles:** Se convoca un premio dotado con 1.500 euros.
- 5. Trabajos publicados en medios de comunicación:** Se convoca un premio dotado con 1.000 euros.

Forma y plazo de presentación: Podrán presentarse trabajos hasta el lunes, 30 de septiembre de 2013 a través de la aplicación web creada a tal efecto en la intranet del CPAN. Si usted ya es usuario de la intranet

del CPAN utilice sus datos para acceder a la misma y acceder al concurso. Si por contra no lo es, necesitará crear un usuario para acceder a la misma.

Jurado: Los trabajos serán evaluados por un jurado de cinco miembros que representa las áreas del CPAN. Se valorará el rigor y calidad de los conceptos utilizados, la originalidad e interés del tema y el formato, así como la capacidad de difusión para el público general.

La participación implica la declaración de la originalidad de los trabajos y de la titularidad los derechos inherentes. Asimismo, implica la cesión gratuita al CPAN de los derechos no exclusivos de reproducción, distribución, comunicación pública y transformación de los trabajos premiados o con mención accésit. Los trabajos no podrán contar con compromisos editoriales previos.

Bases:  <http://bit.ly/11drlLk>

Cartel informativo:

 <http://bit.ly/1c2f0mW>

Información y contacto:

 comunicacion@i-cpan.es

 96 354 48 46

SELBY FELLOWSHIP 2013

AUSTRALIAN ACADEMY OF SCIENCE

La Australian Academy of Science, gracias a la Selby Scientific Foundation, convoca las ayudas "Selby Fellowships 2013", cuyo objetivo es financiar a científicos del otro lado del océano, para que visiten centros de investigación en Australia y ofrezcan ponencias y seminarios públicos, con una duración mínima de 2 semanas.

Información y contacto:

 awards@science.org.au

PROGRAMA DE PRÁCTICAS DE LABORATORIO 2013-2



La Asociación Española Contra el Cáncer convoca el Programa de Prácticas de Laboratorio, dirigido a estudiantes

universitarios del ámbito de las ciencias de la salud para la realización de prácticas de laboratorio durante los meses estivales o curso académico, como actividad complementaria a sus estudios universitarios.

Las solicitudes recibidas entre el 24 de abril de 2013 y las 23.50 h del 4 de septiembre de 2013 optarán al programa durante el curso académico.

Más información:  <http://bit.ly/14KArYj>

Contacto:  fundacion.cientifica@aecc.es

PREMIOS DE INVESTIGACIÓN



La Fundació Agrupació da apoyo a los proyectos de investigación mediante la convocatoria de premios en los ámbitos siguientes:

Las Personas Mayores: Se pretende incentivar la investigación a la creatividad que pueda resultar en diferentes ámbitos geriátricos como, por ejemplo, enfermedades

o deterioros de especial incidencia en las personas mayores, alimentación y dietética, actividad física, hábitat y otros equivalentes.

Bases:  <http://bit.ly/ZCJ7cO>

Solicitud:  <http://bit.ly/ZCJ7cO>

La infancia: La finalidad es premiar un proyecto de investigación de base científica que se quiera llevar a cabo sobre prevención, diagnóstico y tratamiento de las enfermedades y accidentes en el ámbito de la infancia.

Bases:  <http://bit.ly/ZCJ7cO>

Solicitud:  <http://bit.ly/ZCJ7cO>

Las personas discapacitadas: Con el objetivo de premiar un proyecto de investigación de base científica que se quiera llevar a cabo para favorecer y promocionar la autonomía de las personas que presentan una discapacidad o un trastorno mental severo a partir de proyectos dirigidos a promover la inclusión social y laboral.

Bases:  <http://bit.ly/ZCJ7cO>

Solicitud:  <http://bit.ly/ZCJ7cO>

SE ABRE LA CONVOCATORIA PARA EL XXIII PREMIO DUPONT DE LA CIENCIA



DuPont ha convocado oficialmente la vigésimo tercera edición del Premio DuPont de la Ciencia, uno de los más prestigiosos reconocimientos del ámbito de la investigación científica que se otorgan en la península ibérica.

El objeto del Premio DuPont de la Ciencia es el de estimular las iniciativas individuales que, en forma de artículos o trabajos publicados, constituyan una contribución importante al avance de la Ciencia, o de sus aplicaciones.

A esta convocatoria, podrán presentarse los científicos cuyas investigaciones versen sobre Nutrición y Salud, disciplinas de mayor relevancia en la actualidad para afrontar el desafío que supone el enorme crecimiento de la población en el mundo.

Más información:



<http://premiodupont.wordpress.com/>



Arias Montano
Repositorio Institucional
de la Universidad de Huelva

EL PAPEL DE LAS BIBLIOTECAS UNIVERSITARIAS EN EL FUTURO DEL ACCESO ABIERTO A LA PRODUCCIÓN CIENTÍFICA



<http://bit.ly/12sr50t>

Harris, Siân (2012). [e-Book] Moving towards an open access future: the role of academic libraries. London, SAGE, 2012



<http://bit.ly/OUoKE5>

El 26 de abril 2012 Un grupo de 14 bibliotecarios y otros expertos se reunieron en la British Library para discutir cuál es el papel de la biblioteca universitaria en el futuro del acceso abierto. La mesa redonda incluyó bibliotecarios procedentes de Europa, América del Norte y el Medio Oriente, que representaban una amplia gama de instituciones académicas con diferentes niveles de enfoque de la investigación. Muchos de los participantes también tenían un papel clave en los grupos industriales y organizaciones, incluyendo la IFLA, UKSG, SLA y CSAC.

Los objetivos de la mesa redonda fueron proporcionar una perspectiva internacional sobre el posible impacto futuro del libre acceso para identificar el apoyo y las habilidades requeridas por parte de los bibliotecarios, de sus instituciones, editores, patrocinadores y otras partes implicadas. La reunión, que fue organizada por SAGE, en asociación con la British Library, y presidida por el consultor Simon Inger, analizó una serie de preguntas acerca de qué papel jugará el acceso abierto en el futuro, y el impacto que

un cambio hacia un acceso abierto a los contenidos podrá tener sobre las bibliotecas.

Los participantes examinaron los presupuestos, los roles y las relaciones dentro de las instituciones, y el impacto sobre los servicios tradicionales de la biblioteca. Este informe es un resumen de los debates y las opiniones de todos los participantes.

El contexto del libre acceso en la próxima década

- En los próximos 10 años la proporción de artículos publicados en acceso abierto aumentará, las estimaciones de la proporción de documentos en acceso abierto en ese rango de tiempo se calcula que será de alrededor de 15% a 50%.
- La escala del cambio hacia el acceso abierto dependerá en gran medida de la política desarrollada en torno al tema a nivel nacional e internacional. Las decisiones políticas según la perspectiva actual, favorecen el acceso abierto de la ruta dorada sobre verde.
- No es probable que haya muchas diferencias entre disciplinas, en particular un área importante serán los artículos médicos.

- Las monografías en acceso abierto desempeñarán un papel cada vez mayor en las Humanidades y las Ciencias Sociales.

Cambios en los patrones de investigación

- La visibilidad del contenido en acceso abierto será la clave para su utilidad, a través de servicios de recomendación que favorecerán enlaces de contenidos de libre disposición.
- Los investigadores pueden ser reacios a cumplir con el acceso abierto, a menos que sea un requisito para la financiación de sus investigaciones.
- La minería de textos será un beneficio clave de acceso abierto para los investigadores.
- Todavía hay una fuerte cultura de desconfianza y malentendidos sobre el acceso abierto entre investigadores, la comunicación con los investigadores y las instituciones sobre el acceso abierto será una función importante que tendrán que llevar a cabo las bibliotecas.

Efectos sobre los presupuestos

- Un cambio hacia el acceso abierto tendrá un impacto en el balance de los costos. Los países e instituciones que producen grandes cantidades de información de investigación pagarán una mayor proporción de los mismos.
- Los países que favorezcan políticas de acceso abierto es probable que reduzcan los presupuestos de las bibliotecas, aunque la extensión de esto va a variar en función del país y el tipo de institución.
- Las bibliotecas universitarias están bien situadas para gestionar los presupuestos de acceso abierto de la ruta verde, aunque algunos investigadores también lo gestionan directamente.

El papel de las bibliotecas

- El acceso abierto no reducirá la importancia de las bibliotecas en desarrollo colecciones institucionales, de modo que las competencias clave de las bibliotecas seguirán siendo necesarias.
- Los sistemas de descubrimiento de información externos tendrán prioridad sobre el catálogo de la biblioteca.

- Las bibliotecas están bien posicionadas para gestionar repositorios institucionales.
- Gestión de metadatos va a ser muy importante para una buena detectabilidad de los recursos de acceso abierto.
- Las funciones como la gestión de metadatos y la conservación son susceptibles hacerse en una escala web en lugar de a nivel institucional.
- El valor de la biblioteca será juzgado por la calidad de la prestación y no por la amplitud de la recogida. El valor también se agregará digitalizando y haciendo disponibles colecciones únicas.
- Las bibliotecas necesitarán cada vez más trabajar juntas y compartir funciones y servicios.
- La atención se desplaza desde la biblioteca a al bibliotecario: "el profesional de la información es la biblioteca del futuro.

Sugerencias

- Las bibliotecas universitarias deben evolucionar para seguir respondiendo a las necesidades cambiantes de sus usuarios.

- Las bibliotecas tendrán que buscar la manera de trabajar juntos, es necesario un mayor diálogo entre las bibliotecas sobre las estrategias para hacer frente a mejores prácticas y a un mejor acceso abierto.
- Existe una importante necesidad de una comunicación clara sobre que es el libre acceso, sus beneficios, procesos e implicaciones para los investigadores.
- Al igual que con todos los modelos de publicación, el acceso abierto conlleva tanto beneficios como costos. El grupo cree que los buenos resultados de las políticas sólo resultará si los participantes en el mercado están dispuestos a reconocer y evaluar y exhortar a los participantes a mantener un diálogo abierto sobre el acceso abierto.

Información elaborada por: Julio Alonso Arévalo. Universidad de Salamanca.

 alar@sal.es

Vía: lwetel

----- | -----

El Repositorio Institucional de la Universidad de Huelva: Arias Montano, es consultable en <http://rabida.uhu.es/dspace/>

El Repositorio Arias Montano es indexado y recolectado por gran número de buscadores científicos y académicos:



<http://rabida.uhu.es/dspace/indizado>

Para seguir el Twitter Arias Montano:



<https://twitter.com/AriasMontanoUHU>

La Biblioteca Universitaria de Huelva cuenta también con su twitter general:



<https://twitter.com/bibliotecaUHU>

Para más información sobre Arias Montano:



<http://xurl.es/2a3ee>

Para suscribirse a sus colecciones y alertas:



<http://rabida.uhu.es/dspace/register>

Para depositar la producción científica en el Repositorio Arias Montano, los investigadores de la UHU deben contactar con:



- Rafaela Cívico Martín:
rafaela.civico@biblio.uhu.es

 ext. 89320

- José Carlos Morillo Moreno:

 jcarlos.morillo@biblio.uhu.es

 ext. 89310

Área de Automatización, Normalización y Proceso técnico. Biblioteca Universitaria de Huelva

DEMANDA TECNOLÓGICA SOLUTEX GC



Solutex GC, S.L. es una empresa fundada en 2004, que extrae, concentra, purifica y fracciona productos naturales de la más alta calidad, pureza y potencia empleando tecnologías sostenibles, basadas en la utilización a nivel industrial de técnicas de última generación, como la aplicación del CO2 en estado supercrítico y la destilación

molecular, para obtener productos con unas propiedades funcionales únicas en el mercado que permiten a la compañía promover ingredientes limpios, sostenibles y saludables para la sociedad, en los mercados de Farmacia, Nutrición y Cosmética.

Solutex tiene dos unidades principales de negocio:

- Biolípidos: Concentrados de Omega-3, EPA y DHA
- Aceites Esenciales y Extractos

La empresa estaría interesada en **recibir** ofertas tecnológicas de las siguientes áreas:

- Ingredientes funcionales o compuestos bioactivos con aplicaciones en farmacia, nutrición y cosmética, preferentemente relacionados con omega -3 (EPA/DHA) u otro tipo de aceites naturales o esenciales.
- Procesos de purificación para aceites y compuestos bioactivos de materias primas naturales (como por ejemplo cromatografía, filtración o destilación, preferentemente en condiciones supercríticas) y
- Nanotecnología.

Pueden hacer llegar la información a la siguiente persona de contacto:

Iratxe Cano Ferrer
Intellectual Property Manager
Parque Empresarial Omega
Avda. De Barajas nº 24, edificio Gamma
28108 Alcobendas

 918060477

 icano@enanotex.com

Más información sobre la compañía:

 www.solutex.es

 www.enanotex.com

FUNDACIÓN PARA LA INVESTIGACIÓN BIOMÉDICA DEL HOSPITAL GREGORIO MARAÑÓN



La Fundación para la Investigación Biomédica del Hospital Gregorio Marañón oferta un

puesto para la Unidad de Medicina y Cirugía Experimental.

Se busca una persona con el siguiente perfil:

Técnico en transferencia del conocimiento en el sector salud.

Experiencia específica en evaluación y visibilidad de ideas o tecnologías

Formación específica en gestión de la propiedad intelectual

Experiencia en comercialización de I+D, desarrollo y mantenimiento de alianzas estratégicas, evaluación de modelos de negocio, técnicas de negociación.

Nivel alto de inglés, demostrable.

Conocimientos del Sistema Español de I+D+i, especialmente en el ámbito sanitario.

Interesados mandar su c.v. al  empleofibhgm@iisgm.com antes del 9 de septiembre.

OFERTA DE CONTRATACIÓN POST-DOC. DEPARTAMENTO DE QUÍMICA UNIVERSIDAD DE BURGOS

Se oferta una plaza de Post-doc en el marco del proyecto de investigación "Interactions of DNA with Ru (II) organometallic complexes and Atomic Quantum Clusters (AQC's)", asociado al Departamento de Química (Área Física-Química) de la Universidad de Burgos.

El contrato sería para el periodo Octubre 2013-Diciembre2016.



**UNIVERSIDAD
DE BURGOS**

Aquellos investigadores postdoctorales interesados en unirse al proyecto, envíen el curriculum vitae, una carta de motivación y los nombres de 2 referencias, al correo electrónico de la IP del Proyecto: Prof.

Begoña García ( begar@ubu.es), antes del 15 de Septiembre.